

CSFi – TOGO

ONG N°437/MED/2007

Accord-Programme N° 308/PR/MPDAT/2011



2011





ONG CSFi -TOGO

Comite de Soutien de la Famille *international*.

B.P. 61753 Lomé, TOGO. Tél. 2251 5853 / Cel. 9030 2009 / 9011 4870

E-mail: contact@csfi-afrique.org / Web: www.csfi-afrique.org

ONG CSFi – TOGO RAPPORT D'ACTIVITES 2011

ACTIONS SOCIALES

I - Parrainage scolaire

- A – Bilan année scolaire 2010-2011
- B – Traitement médical à Lomé

II - Jumelages

- A – Dawohoe
- B – Klouvidonou

III - Donations

- A – Alimentaires
- B – Scolaires

IV- Évènements

- A – Akofa Catho Synoptique
- B – Akofa CSFi Synoptique
- C – Akofa Med Synoptique
- D – Concours de dessin et d'orthographe
- E – Noël Pour Tous Lomé

ACTIONS PREVISIONNELLES

I – Parrainage Scolaire

- II – Akofa Lomé
- III – Akofa Togo
- IV – Akofa Catho
- V – Akofa Med
- VI – Concours de dessin et d'orthographe
- VII – Noël Pour Tous Lomé

ANNEXES

- Site Web de CSFi-Afrique
- Bureaux Exécutif 2011

REMERCIEMENTS PARTENAIRES

ACTIONS SOCIALES

I – PARRAINAGE SCOLAIRE

BILAN ANNÉE SCOLAIRE

Année scolaire 2010 – 2011

Région maritime

	Total enfants scolarisés	Total Réussites	Total Echecs
Lomé	80	68	12
Klouvidonou	10	9	1
Dawohoe	10	8	2

TOTAL	100	85	15
--------------	------------	-----------	-----------

Région des Plateaux

	Total enfants scolarisés	Total Réussites	Total Echecs
Amou	30	26	4

Région Centrale

	Total enfants scolarisés	Total Réussites	Total Echecs
Blitta	10	8	2
Sotouboua	10	9	1

TOTAL	20	17	3
--------------	-----------	-----------	----------

Région de la Kara

	Total enfants scolarisés	Total Réussites	Total Echecs
Niamtougou	10	6	4
Anima	10	7	3
TOTAL	20	13	7

TOTAL	170	141	29
--------------	------------	------------	-----------

Conclusion : 73% de réussite, 17 % d'échecs.

Lomé : parmi les 12 échecs, nous n'avons pas eu les résultats de 11 enfants dû à un arrêt de partenariat.

Les 170 enfants ont aussi reçu un traitement médical contre les vers.

Année scolaire 2011 – 2012

Cette année 210 enfants sont parrainés.

Voici donc les données pour cette nouvelle année.

Régions

Maritime : 100 enfants seront scolarisés

des Plateaux : 30 enfants seront scolarisés

Centrale : 40 enfants seront scolarisés

de la Kara : 40 enfants seront scolarisés

de la Savane : Aucun enfant sera scolarisé dû à un manque de sérieux de la part des établissements avec lesquels nous avons commencé le travail.

Nous rappelons que lorsque nous prenons des enfants à scolariser, leurs dossiers sont maintenus jusqu'à la fin de leur cycle primaire, étant entendu qu'ils ont droit à 2 redoublements durant tout ce cycle.

L'année scolaire 2010 -2011 a connu l'abandon d'un dossier de dix enfants dû au manque de sérieux de la direction d'un orphelinat.

Déjà relevés en 2008 ¹, les échecs scolaires sont dus au :

- manque de bâtiments scolaires
- manque d'entretien des bâtiments scolaires
- manque de matériel pédagogique
- manque de soutien
- manque d'enseignants qualifiés
- manque de suivi au niveau de la famille du à l'ignorance et la pauvreté.
- manque de motivation de la part du corps enseignant.
- nombre pléthorique d'élèves par classe

- Un enfant qui ne mange pas ne peut étudier convenablement.
- Un enseignant non considéré et qui ne bénéficie pas de formation continue ne peut progresser dans son métier et accompagner l'enfant dans son développement.

Recommandations de l'ONG

¹ Focus Infos février 2008 p8 et mars 2008 p12 par Moulero FADIKPE



ONG CSFi -TOGO

Comite de Soutien de la Famille *internationale*.
 B.P. 61753 Lomé, TOGO. Tél. 2251 5853 / Cel. 9030 2009 / 9011 4870
 E-mail: contact@csfi-afrique.org / Web: www.csfi-afrique.org

BILANS SCOLAIRES 2008 à 2012

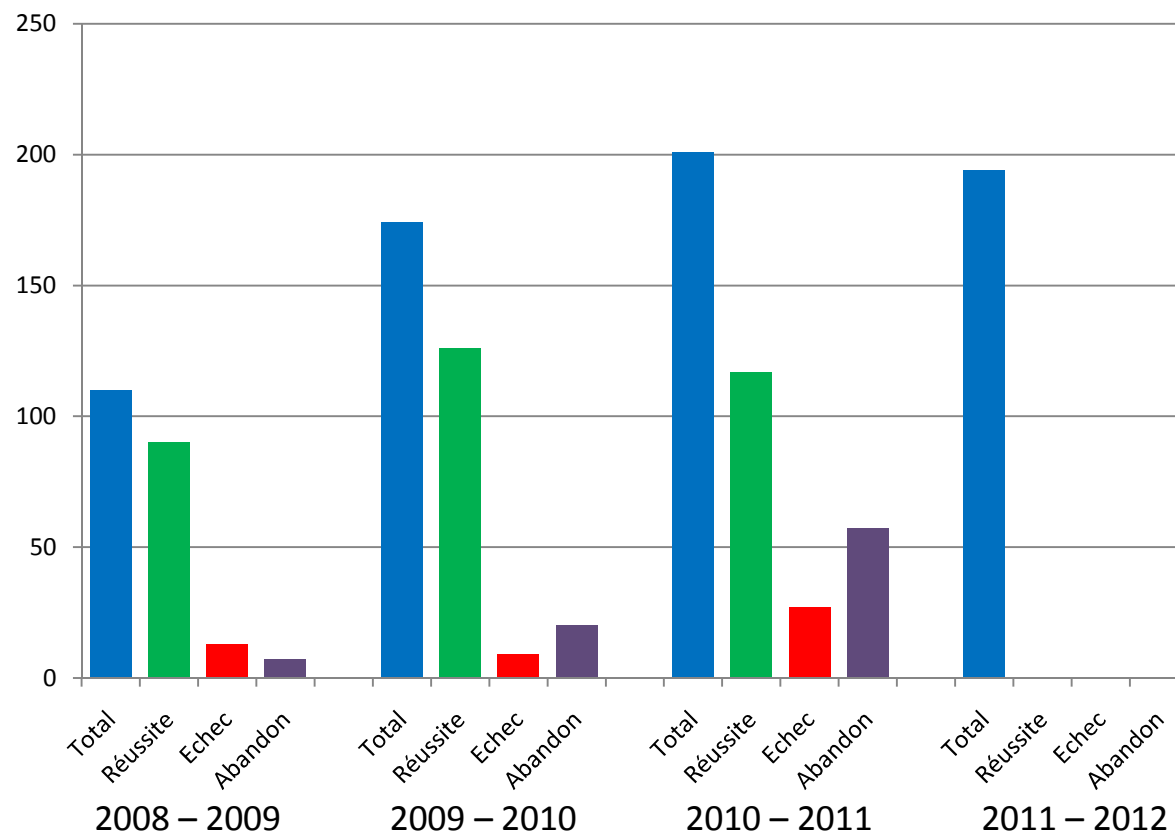



9 de nos jeunes préparent les colis pour les 15 EPP et 10 orphelinats



L'orphelinat Gracia Thérésa



EPP Nouvel Horizon



EPP Akodessewa Kpota



Anne à l'orphelinat Béthanie



Soutien à l'orphelinat Remar



Parrainage Scolaire Sep 2011

Y-a-t'il quelqu'un qui veut nous aider à aller à l'école? Nous sommes confiants que oui!

200 Orphelins parrainés pour 45.000 Fcfa par enfant par an. Aide médicale : 2 000 enfants / 2.130 Kms parcourus.

ParrainageScolaireSep2011.pptx



ONG CSFi-TOGO

Comite de Soutien de la Famille *international*.

B.P. 61753 Lomé, TOGO. Tél. 2251 5853 / Cel. 9030 2009 / 9011 4870

E-mail: contact@csfi-afrique.org / Web: www.csfi-afrique.org



Les 140 enfants orphelins de Lomé sponsorisés de l'ONG, reçoivent pendant les chants, danses et goûters leur traitement médical, assuré par Dr. Elom et Dr. Thomas. Nos jeunes, actifs ont donné les médicaments.



BRAVO Excelsior !



ONG CSFi – TOGO

COMITE DE SOUTIEN DE LA FAMILLE international.
B.P. 61753 Lomé, TOGO. Tél. 221 5853 / Cel. 930 2009 ou 911 4870
Web: www.csfi-europe.com / Mail: csfitogo@hotmail.com



Pascal toujours prêt à nous donner un coup de main musical avec ses drôles et inspirantes chansons enfantines: « C'est doudè et les animaux ». Mareva n'a pas raté l'organisation. L'événement se déroule comme sur des roulettes.



ONG CSFi-TOGO

Comite de Soutien de la Famille international.

B.P. 61753 Lomé, TOGO. Tél. 221 5853 / Cel. 930 2009 / 911 4870

E-mail: csfitogo@hotmail.com / Web: www.csfi-europe.com

Dawohoé, Un Défi à Relever

Embourbement de 1h½ sur la route vers le village. Aide de 7 braves villageois. Sur 390 enfants, seuls 128 ont pu être déparasités à cause d'un manque de médicaments. Constat : des efforts sont à fournir de la part du village : - Une gérance plus honnête dans la gestion et avancement de construction du bâtiment scolaire. - Un travail en équipe. - Un dévouement pour les enfants (éducation et avenir).

Neuf ans de Jumelage qui ont porté leurs fruits, cependant nous voulons aussi voir la coopération et le dévouement du village progresser.



AkofaDawohoe&Constr1105





ONG CSFi -TOGO

Comite de Soutien de la Famille international.
B.P. 61753 Lomé, TOGO. Tél. 221 5853 / Cel. 930 2009 / 911 4870
E-mail: csfitogo@hotmail.com / Web: www.csfi-europe.com



EPC Klouidonou, dans la région des lacs, école jumelée avec le Gymnasium Robert Schumann en Allemagne est un très bel exemple pour l'aide au développement.

C'est un plaisir pour nous de revenir et découvrir les progrès et embellissements de l'école avec la peinture, la plantation d'arbres, plantes et fleurs et leurs différentes activités. Le traitement médical a été effectué par Johannes et Mareva.

Leur prochain projet est de rénover la maison des enseignants (photo en haut, à droite).

Merci à tous ceux qui nous ont soutenu! Amicalement l'équipe de **CSFi -TOGO**

III – DONATIONS

BILAN DES DONATIONS 2011

ALIMENTAIRE / HYGIENE / VETEMENTS / DIVERS

REGION MARITIME

MERCY HOME ONG / 75	Orphelinat
ETINCELLE Ass (Tokoin hôpital) / 80	Centre d'Accueil
EMERA	Centre d'Accueil
VIRGO REGINA / 70	EDIL
LA RENAISSANCE / 33	Orphelinat
NOUVEL HORIZON / 75	Ecole
HUNKPATI / 80	Soutien
LUMIERE POUR TOUS	Centre
REMAR / 30	Orphelinat
LOVISA KOPE (ALK) / 15	Orphelinat
MAISON BETHANIE / 35	Orphelinat
P'TIT BEVOU	Association

REGION CENTRALE

FOYER GRACIA THERESA / 35	Orphelinat
---------------------------	------------

FAMILLES

Antoine / 4	4 personnes
Espoir / 3	3 personnes
Sébastien / 6	6 personnes
Famille Togo	3 personnes
Divers	21 personnes

67 DONATIONS pour 625 bénéficiaires

IV- EVENEMENTS



ONG CSFi-TOGO

Comite de Soutien de la Famille *international*.

B.P. 61753 Lomé, TOGO. Tél. 2251 5853 / Cel. 9030 2009 / 9011 4870

E-mail: contact@csfi-afrique.org / Web: www.csfi-afrique.org

OPERATION AKOFA Catho

Ecoles Primaires de l'Enseignement Catholique

FICHE SYNOPTIQUE

Objet : Déparasitage total de 12 000 enfants, à raison de 1 000 enfants par région, âgés de 6 à 11 ans

Motivations : Les parasitoses intestinales touchent 300 millions de personnes dont 50 % sont des enfants d'âge scolaire

Bénéficiaires : Enfants âgés de 6 à 11 ans, scolarisés

Méthodologie : Stratégie fixe.

Administration de 12 000 comprimés d'Albendazole au total

Lieux d'intervention : Ecoles primaires catholiques des 7 diocèses du Togo

Dates : Mai 2011 et Octobre 2011

Opérateurs : Initiation, Conception:
CSFi – TOGO Comité de Soutien de la Famille *International*

Intervention Déparasitage :
Personnel enseignant des écoles catholiques primaires des 7 diocèses du Togo

Partenaire :
Direction Nationale des écoles catholiques primaires du Togo





ONG CSFi-TOGO

Comite de Soutien de la Famille *International*.

B.P. 61753 Lomé, TOGO. Tél. 2251 5853 / Cel. 9030 2009 / 9011 4870

E-mail: contact@csfi-afrique.org / Web: www.csfi-afrique.org

OPERATION AKOFA CSFi FICHE SYNOPTIQUE

Objet : Déparasitage total de 3 000 enfants, âgés de 6 à 11 ans

Dates : Avril 2011 et Octobre 2011

Motivations : Les parasitoses intestinales touchent 300 millions de personnes dont 50 % sont des enfants d'âge scolaire

Opérateurs : Initiation, Conception:
CSFi – TOGO Comité de Soutien de la Famille
International

Bénéficiaires : Enfants âgés de 6 à 11 ans, scolarisés

Intervention Déparasitage :
CSFi – TOGO Comité de Soutien de la Famille
International
Mission Activé Togo

Méthodologie : Stratégie fixe.
Administration de 3 000 comprimés d'Albendazole
au total

Lieux d'intervention : Ecoles primaires et orphelinats du Togo

Partenaires :
Ecoles primaires du Togo
Orphelinats du Togo



ONG CSFi-TOGO

Comite de Soutien de la Famille *international*.

B.P. 61753 Lomé, TOGO. Tél. 2251 5853 / Cel. 9030 2009 / 9011 4870

E-mail: contact@csfi-afrique.org / Web: www.csfi-afrique.org

OPERATION AKOFA MED 2012

Ecoles Primaires de 12 villages au Togo

FICHE SYNOPTIQUE

Cible: 60.000 personnes à l'ordre de 5 000 personnes par village

Formation préliminaire des équipes

Elèves Médecins de 7ème et 8ème année de médecine. Formation sur le travail d'équipe, le management et gestion du temps.

20 Sessions

Transport

3 véhicules 4x4 double cabine bâché,
3 500 Km à parcourir,

Voyageurs

12 personnes y compris les chauffeurs

Jours d'intervention

15 avec 14 nuits d'hébergement

Organisateurs CSFi

Directeur et Coordinateur

Assistants CSFi

1 Traducteur et aide secrétariat
1 Aide qui fera aussi les photos
1 Cameraman

Docteur

1 Docteur de ESSAL ou MDMA

Elèves Docteurs

3 de l'ESSAL ou du CHU

Assistance locale

L'équipe médicale sera composée de :

1 qui administre le médicament

1 qui donne l'eau

1 qui tamponne et qui vérifie l'absorption

2 qui assurent le réapprovisionnement

(Pour déparasiter 5 000 personnes sur une durée de 3h, il faudra

4 équipes médicales)

L'équipe médicale sera composée de 20 personnes au total.

L'équipe de sécurité composée de :

2 agents par file composée de 500 personnes

4 agents pour ceux qui attendent et 2 pour la

surveillance générale.

L'équipe de sécurité sera composée de 14 personnes au total.



ONG CSFi-TOGO

Comite de Soutien de la Famille *international*.

B.P. 61753 Lomé, TOGO. Tél. 2251 5853 / Cel. 9030 2009 / 9011 4870
E-mail: contact@csfi-afrique.org / Web: www.csfi-afrique.org

260 enfants et instituteurs de l'EPP Aziafo Kopé ont été traités médicalement contre les parasites. Prière et chants ont accompagné l'opération. Un bon traitement pris fidèlement apporte de la joie à tout le monde.

Akofa CSFi Togo : Lovisa Kope



CHANT
Le moment d'être heureux, c'est maintenant.
Où être heureux?
C'est ici !
Et comment être heureux?
C'est en rendant les autres heureux,
Et nous aurons un petit coin de Paradis : ICI!

Cheerio, Joh et Mareva





Transport offert par CSFi



Joh, Paul et Mareva



ONG CSFi-TOGO

Comite de Soutien de la Famille *International*.

B.P. 61753 Lomé, TOGO. Tél. 2251 5853 / Cel. 9030 2009 / 9011 4870

E-mail: contact@csfi-afrique.org / Web: www.csfi-afrique.org



Récitation :
Killian, Bilal, Josias, Aïda et

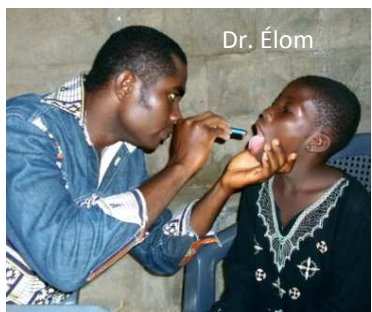

Dr. Élom



Akofa Lomé – Oct. 2011
100 orphelins reçoivent leur traitement
de déparasitage avec leur suivi médical

AkofaLomeOct2011.pptx



Poids et mesure



Goûter pour tous avec Fatou



Bilal & Aïda en service



Akodessewa & Hunkpati



Béthanie et Nel Horizon



Agora
Troupe de danse & sketch



ONG CSFi-TOGO

Comite de Soutien de la Famille *international*.

B.P. 61753 Lomé, TOGO. Tél. 2251 5853 / Cel. 9030 2009 / 9011 4870

E-mail: contact@csfi-afrique.org / Web: www.csfi-afrique.org

CONCOURS DE DESSIN & D'ORTHOGRAPHE

EPP VIRGO REGINA

FICHE SYNOPTIQUE

Objet : Développer la scolarisation des enfants en milieu rural

Motivation : Sensibiliser les enfants et parents sur l'importance de la scolarisation en milieu rural où les taux de scolarisation sont faibles.

Bénéficiaires : Tous les enfants scolarisés en cycle primaire, niveau CE et CM.

Méthodologie : Stratégie fixe

Lieu d'intervention : EPP VIRGO Régina de Klouvidonou

Date : Juin 2011

Opérateurs : Initiation, Conception:

Mr Aimé GBADOE, directeur de l'école VIRGO Régina de Klouvidonou

Interventions :

Mr Aimé GBADOE, directeur de l'école VIRGO Régina de Klouvidonou

Personnel enseignant

Partenaires :

CSFi – TOGO Comité de Soutien de la Famille *International*



ONG CSFi -TOGO

Comite de Soutien de la Famille *international*.

B.P. 61753 Lomé, TOGO. Tél. 2251 5853 / Cel. 9030 2009 / 9011 4870

E-mail: contact@csfi-afrique.org / Web: www.csfi-afrique.org

NOEL POUR TOUS LOME

21 DECEMBRE 2011

FICHE SYNOPTIQUE

Objet :

Rassemblement de 500 enfants orphelins et/ou démunis de Lomé et de ses environs pour fêter dignement Noël

Motivations :

Enfants : Sortie inoubliable de leur orphelinat, réjouissance, etc...

Organisateurs : Apport de bonheur et de joie.

Partage du message d'amour de Noël.

Concentration d'efforts des partenaires pour un plus grand impact.

Bénéficiaires :

500 enfants orphelins et/ou démunis.

Enfants de la Mission Activé Togo qui apprennent à donner et à se projeter sur scène.

Partenaires qui éprouvent de la joie à donner.

Méthodologie :

Rassemblement en un lieu, lors d'un après midi au Stade Omnisport de Basket Ball.

Jeux, spectacles, goûter, dîner et cadeaux.

Lieu d'intervention :

Stade Omnisport de Basket Ball, à côté de la Direction des Douanes Togolaises. .

Date :

Mercredi 21 décembre 2011, de 15h00 à 18h00.

Opérateurs :

Initiation, Conception, Coordination :
Mission Activé Togo

Intervention : ONG CSFi – TOGO, Comité de Soutien de la Famille *International*

Partenaires :

Ministère de l'Action Sociale et de la Solidarité Nationale
Ministère des Enseignements Primaire, Secondaire et de l'Alphabétisation

Comité Femme Leader 2010

TOTAL SA

MSC

LISTE DES ORPHELINATS SELECTIONNES POUR NOEL POUR TOUS 5ème EDITION

Date : Mercredi 21 Décembre 2011
 Heure : 15h-18h

Lieu : Stade omnisport Basket Ball
 Enfants bénéficiaires : 6 ans à 15 ans, scolarisés
 Accompagnateurs : 1 / 10 enfants

Réunion Lundi 12/12/11 à 17h, Mission
 Inscript°: Activé Togo

	ETABLISSEMENTS	DIRECTEUR	POSITION GEOGRAPHIQUE	COULEUR			NB ENF. ADULT	
1	MERCY CHILDREN'S HOME	Mr LAWSON Guy	Tkn Casablanca	BLANC	22 20 70 57	91 58 39 84	112	10
2	Amis du Monde des Enfants	Mme MONTCHO Laurence	Adidogomé	BLEU CIEL		91 22 98 83	67	6
3	CEHBED	Mr MAWUSSI Célestin	Adetikopé	PAGNE CAFE	23 38 80 02	90 38 84 30	54	5
4	HUNKPATI	Mme BONFOH Ninkpi	Hedzranawoe, der J.P 2	ROSE		90 18 38 01	49	5
5	MAISON BETHANIE	Sœur Victoire	Wuiti	BLEU MARINE	22 39 15 14	90 38 44 85	33	3
6	FOYER APPEL	Mr ADEDJE	Tkn Doumassesse	VERT CLAIR	22 21 32 37	90 82 82 31 / 90 85 74 17	28	3
7	LA RENAISSANCE	Sœur KEVON Jocelyne	Adidogome - Apedokoe	JAUNE		90 99 29 03	27	2
8	NOUVEL HORIZON	Mr IDOH Komi	Agoé-Nyivémé	ORANGE		90 77 98 85	25	2
9	AU RAYON DE SOLEIL	Mme AZIADEKEY Seli	Adidogome Fransiscain	VIOLET	22 50 64 40	90 97 70 59	16	2
10	TOKOIN ELAVAGNON	Mme AHOSSEY Alphonsine	Lycée de Tokoin, Elavagnon	VERT CACA DOIGT		92 40 42 86	15	2
11	A.N.G.E	Mr KOSSI AMOUZOU Gabriel	Hedzranawoé, Qt Auba	VERT FONCE	22 26 75 18	90 28 40 76	60	6
TOTAL		TOTAL ORPHELINATS 11			TOTAL Enf		486	46
							500	
							RESTANT	14

500 orphelins pour 11 orphelinats



Les directeurs des orphelinats



Les enfants de Hunkpati



Mareva, Johannes et Joh chantant Joyeux Noël !



Léo prie avec Mareva pour l'évènement



Dons de: 750 Kg de riz, 750 Kg sucre, viande, légumes pour les orphelinats. 500 cadeaux , goûters et boissons pour les orphelins. Des spectacles par la troupe Agora & les enfants de 5 orphelinats, du chant avec Laurence MONTCHO.

Joyeux Noël les enfants!

Nous remercions les sponsors sans lesquels nous n'aurions pu faire ce Noël Pour Tous: SOTRACO, MSC, TOTAL, KANIS , RAMCO, VOLTIC WHITEWAY, Fan Milk, Hôtels Sarakawa et Ibis VULCANIA, Techno Class , Mr AMETEPE, Fédération Togolaise de Basket Ball, Activé Togo, CSFi Europe et Amis.

BONNE ANNÉE 2012

www.csfi-afrique.org / Tel: +228 2251 5853



L'équipe d'Activé Togo et nos enfants



Les volontaires de CSFi -Togo recevant le livre Dieu d'après Dieu. NPT2011NL

ACTIONS PREVISIONNELLES

2012

3 ANS DE BUDGET PREV. PARRAINAGE SCOLAIRE DES ENFANTS

Nombre des élèves par région

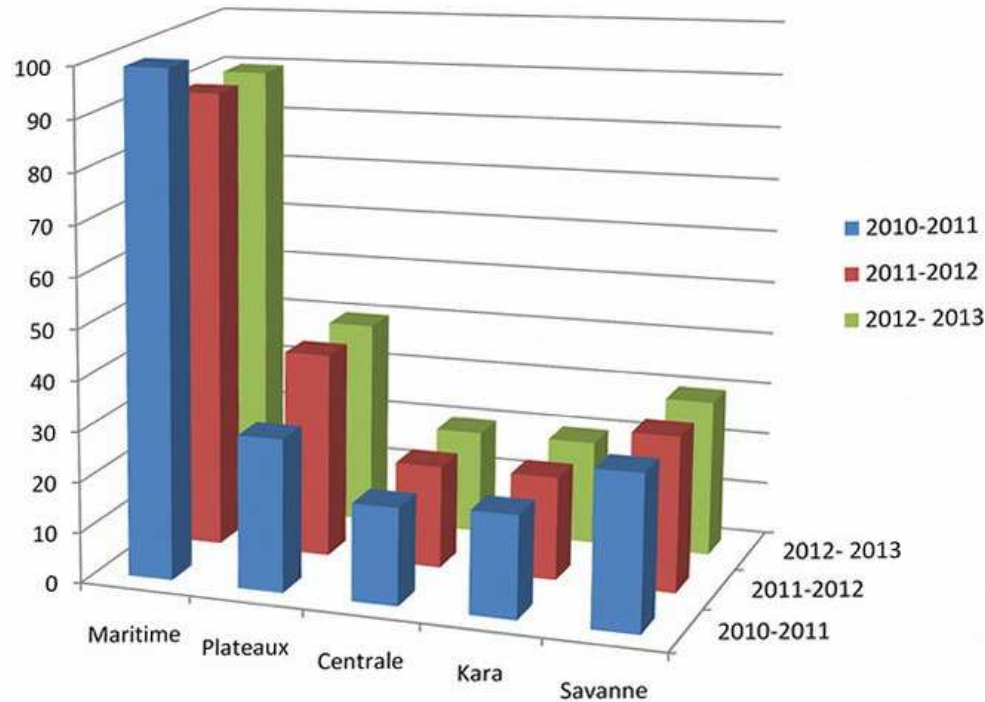

Investissement au Parrainage

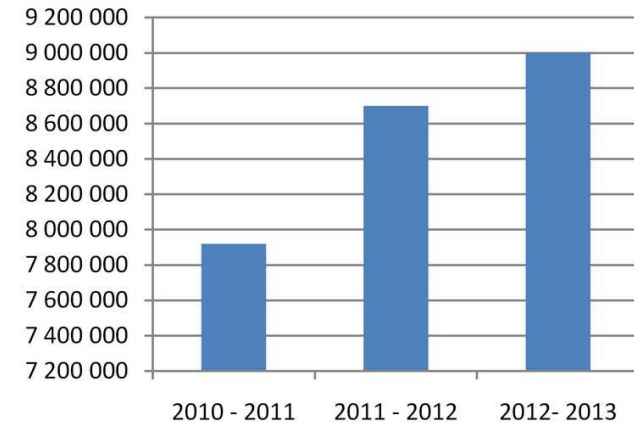

Année scolaire 2012 – 2013

Cette année 210 enfants seront parrainés.

Voici donc les données pour cette nouvelle année.

Régions

- Maritime : 100 enfants seront scolarisés
- des Plateaux : 30 enfants seront scolarisés
- Centrale : 40 enfants seront scolarisés
- de la Kara : 40 enfants seront scolarisés

Aucun enfant sera scolarisé ici dû à un manque de sérieux de la part des établissements avec lesquels nous avons commencé le travail.

BUDGET PREVISIONNEL AKOFA LOME 2012

BASE DE DONNEES

Transport Orphelins	800	Coordinateurs	2
Transport Organisation	2 500	Docteurs	2
Nb de Sorties	10	Assistance	4
Enfants à Traiter	140	Coût goûters	260
Accompagnateurs	20	Jours d'intervention	1
Nb d'établissements	8	Heures d'intervention	3
Chaises et Tables	200	Coût médicaments	25
Enfants à ausculter	40	Nb d'actions médicales	1

BUDGET

TOTAL FCFA

Transport	168 300
Transport Orphelins	Taxis 128 000
Transport Organisation	Voiture 25 000
	ONG 25 000
	Imprévu 15 300

Agencement	55 000
Tables / Chaises	25 000
Petit matériel	4 000
Electricité	6 000
Emplacement	20 000

Périodes d'intervention : Mars et Octobre

Médical	49 390
Hygiène & Equipement	1 400
Traitement médical	3 500
Premier Secours	40 000
Imprévu	4 490

Animation	127 000
Boissons et Goûters	52 000
Spectacles	15 000
Sonorisation	60 000

Communication	40 000
Téléphones Coordinateurs	9 000
Bureautique	16 000
Rapports & Supports	15 000
Audiovisuels	15 000

Equipe d'intervention	110 000
Conception / organisation / assistance	80 000
Docteurs	30 000

BUDGET PREV. AKOFA LOME PAR INTERVENTION	422 690
---	----------------

BUDGET PREVISIONNEL AKOFA TOGO 2012

Etablissements répartis sur tout le Togo

BASE DE DONNEES

Véhicules	1	Coordinateurs	2
Chauffeurs	1	Docteurs	0
Coût Véhicules / jour	50 000	Assistants CSFi	2
Km à parcourir	2 200	Coût alimentaire / pers / jour	12 000
Prix du carburant	600	Nuits d'hébergement	2
Consommation Km/L	7	Nb Jours d'intervention	3
Coût des chauffeurs / jour	4 000	Coût d'hébergement	10 000
Enfants à Traiter	2 000	Chambres	2
Nb d'actions médicales	1	Assistance locale	0
Coût des médicaments	25		

Périodes d'intervention : Février et Octobre

Médical		121 000
	Hygiène & Equipement	20 000
	Traitement médical	50 000
	Premier Secours	40 000
	Imprévu	11 000

Communication		86 000
	Presse écrite	10 000
	Audio visuel	0
	Bureautique	14 000
	Téléphones Coordinateurs	27 000
	Courriers et Fiches Synoptiques	5 000
	Rapports & Supports Audiovisuels	30 000

BUDGET

TOTAL FCFA

Transport		418 629
Toyota 4x4 bâchées double cabine, 4 portes	Véhicules	150 000
	Carburant	188 571
	Chauffeurs	12 000
	Entretien	30 000
	Imprévu	38 057

Logement	Pour l'équipe	40 000
-----------------	---------------	---------------

Nourriture	Pour l'équipe	144 000
-------------------	---------------	----------------

Equipe d'intervention		201 000
	Coordinateurs	180 000
	Docteurs	0
	Assistants	30 000
	Assistance locale	0
	Imprévu	21 000

BUDGET AKOFA TOGO PAR VOYAGE		1 010 629
-------------------------------------	--	------------------

BUDGET PREVISIONNEL AKOFA CATHO 2012

7 Diocèses répartis sur tout le Togo

BASE DE DONNEES

Véhicules	1	Coordinateurs	2
Chauffeurs	1	Docteurs	0
Coût Véhicules / jour	50 000	Assistants	0
Km à parcourir	1 600	Coût alimentaire / pers / jour	12 000
Prix du carburant	600	Nuits d'hébergement	3
Consommation Km/L	7	Nb Jours d'intervention	4
Coût des chauffeurs / jour	4 000	Coût d'hébergement	10 000
Enfants à Traiter	6 000	Chambres	2
Nb d'actions médicales	1	Assistance locale	0
Coût des médicaments	25		

Périodes d'intervention : Mars et Octobre

Médical		275 000
Hygiène & Equipement	60 000	
Traitement médical	150 000	
Premier Secours	40 000	
Imprévu	25 000	

Communication		95 000
Presse écrite	10 000	
Audio visuel	0	
Bureautique	14 000	
Téléphones		
Coordinateurs	36 000	
Courriers et Fiches		
Synoptiques	5 000	
Rapports & Supports		
Audiovisuels	30 000	

BUDGET

TOTAL FCFA

Transport		432 457
Toyota 4x4 bâchées	Véhicules	200 000
double cabine, 4 portes	Carburant	137 143
	Chauffeurs	16 000
	Entretien	40 000
	Imprévu	39 314

Logement	Pour l'équipe	60 000
-----------------	---------------	---------------

Nourriture	Pour l'équipe	96 000
-------------------	---------------	---------------

Equipe d'intervention		264 000
Coordinateurs	240 000	
Docteurs	0	
Assistants	0	
Assistance locale	0	
Imprévu	24 000	

BUDGET PREV. AKOFA CATHO PAR VISITE	1 222 457
--	------------------



ONG CSFI-TOGO

Comite de Soutien de la Famille *International*.

B.P. 61753 Lomé, TOGO. Tél. 2251 5853 / Cel. 9030 2009 / 9011 4870

E-mail: contact@csfi-afrique.org / Web: www.csfi-afrique.org

BUDGET PREVISIONNEL AKOFA MED Action de déparasitage à mener tous les 6 mois

BASE DE DONNEES

Véhicules	4	Coordinateurs	2
Chauffeurs	4	Assistants CSFi	2
Coût Véhicules / jour	50 000	Docteurs	1
Km à parcourir	3 000	Elèves Sous-Officiers	2
Prix du carburant	600	Assistance locale villageoise	4
Consommation Km/L	7	Coût alimentaire / pers / jour	12 000
Coût des chauffeurs / jour	10 000	Nuits d'hébergement	14
Personnes à Traiter	24 000	Nb Jours d'intervention	15
Nb d'actions médicales	1	Coût d'hébergement	12 000
Coût médicaments	20	Chambres	8
		Villages à visiter	12

Médical		836 000
Hygiène & Equipement	240 000	
Traitement médical	480 000	
Premier Secours	40 000	
Imprévu	76 000	

Communication		905 000
Presse écrite	160 000	
Audio visuel	495 000	
Publicité Véhicules	40 000	
Téléphones Coordinateurs	135 000	
Bureautique	24 000	
Rapports & Supports		
Audiovisuels	51 000	

BUDGET	TOTAL FCFA
Transport	7 676 429
Véhicules	4 750 000
Carburant	1 028 571
Chauffeurs	600 000
Entretien	600 000
Imprévu	697 857

Equipe d'intervention	1 716 000
Coordinateurs	900 000
Docteurs	450 000
Assistants	150 000
Assistance locale	60 000
Imprévu	156 000

Logement	1 344 000
-----------------	------------------

Réception et Bilan	224 000	224 000
---------------------------	----------------	----------------

Nourriture	1 260 000
-------------------	------------------

TOTAL par voyage *	13 961 429
---------------------------	-------------------

* Sous réserve de l'inflation ou autre évènement

21 479 €

BUDGET PREVISIONNEL
CONCOURS DE DESSIN & D'ORTHOGRAPHE 2012

Etablissements répartis dans la Région des Lacs

BASE DE DONNEES :
LOGISTIQUE

Véhicules ONG	1	Coordinateurs AT	2
Coût Véhicules / jour	45 000	Assistants AT	4
Km à parcourir A/R	250	Directeur Organisateur	1
Coût par Km de trajet A/R	75	Nb Jours d'intervention	1
Nb de déplacements ONG	10	Nb nuits d'hébergement	0
Coût de déplacement ONG	3 000	Coût de nourriture / pers / jr	12 000
Nb de déplacements Dir	5	Coût de correction	2 000
Coût de déplacement Dir	1 000	Coût de surveillance	1 500

Période d'intervention : Mai

Logement	0
Nourriture ONG	24 000
Nourriture et boisson Concours	61 500

Matériel Concours	80 300
Feuilles, stylos et rames de papier	9 000
Diplômes, chemises & photocopies	24 000
Cadeaux	40 000
Imprévu	7 300

BASE DE DONNEES :
ACADEMIE

Nb d'écoles participantes	15	Enseignants Surveillance	10
Estimation : Nb total d'élèves	3 000	Directeurs Correction	10
		Centres d'écrit d'examen	2
Nb d'élèves participants	100	Centre d'accueil Final	1
Nb d'adultes participants	50	Assistance locale	0

Communication	68 000
Presse écrite	10 000
Bureautique	14 000
Téléphones Coordinateurs	9 000
Courriers et Fiches Synoptiques	5 000
Rapports & Supports	
Audiovisuels	30 000

BUDGET

TOTAL FCFA

Transport	108 625
Minibus ONG	45 000
Préparatifs ONG	30 000
Voyage A/R Klouvidonou	18 750
Directeur Organisateur	5 000
Imprévu	9 875

Equipe d'intervention	104 500
Coordinateurs	60 000
Assistants	20 000
Animation	15 000
	0
Imprévu	9 500

ONG de Développement N° 437 / MED / 2007

BUDGET PREV. CONCOURS DESSIN & ORTHOGRAPHE	446 925
---	----------------

BUDGET PREVISIONNEL NOEL POUR TOUS LOME

19 DECEMBRE 2012

BASE DE DONNEES

Localisation	Stade Omnisport de Basket	Coordinateurs	2
Date	Mercredi 19/12/12	Assistants	12
Heure	15h00-18h00	Animateurs	2
Emplacements min	700	Artistes	1
Bénéficiaires	500 orphelins et/ou démunis	Premier Secours	2
Personnel Orphelinat	80	Sécurité	4

Cadeaux	2 000 000
---------	-----------

Emplacement	300 000
-------------	---------

Communication	1 100 000
Sonorisation	100 000
Photographe	100 000
Equipe de Film & Duplications	500 000
Articles Presse écrite	120 000
Bureautique	30 000
Banderoles Stade	150 000
Téléphonie	100 000

BUDGET

TOTAL FCFA

Transport	770 000
Transport matériel & provision	120 000
Aller-Retour enfants	580 000
Imprévu	70 000

Repas de Noël, Boissons et Gâteaux	5 606 700
---	------------------

Animation	400 000
------------------	----------------

Equipe d'intervention	300 000
Coordination, Logistique	160 000
Assistance	100 000
Equipe Locale	40 000

TOTAL BUDGET PREV. NOEL POUR TOUS LOME 2012	10 476 700
--	-------------------

ANNEXES



Défile des photos des actions de CSFi

Cliquez pour voir plus grand

CSFi –TOGO

COMITÉ DE SOUTIEN DE LA FAMILLE INTERNATIONAL

CSFi –TOGO

Accueil

Buts

Historique

Actions

Bilan

Galerie des photos

Contact

CSFi –TOGO est classée ONG Togolaise à but non lucratif par le Ministère du Développement . Elle coordonne et communique avec les Ministères de l'Éducation, de la Protection de l'Enfance et de la Santé et sollicite l'aide du corps médical de FAT et des ONG Internationales.

Elle améliore le quotidien des enfants défavorisés du Togo avec le concours d'individus, d'entreprises locales et multinationales, d'organismes internationaux et gouvernementaux.

[Volontariat / Sponsoriser](#)

L'ONG CSFi-TOGO est apolitique et non confessionnelle,



Événements

Info

Liens

CSFi Europe
FONCTO.org



Première page de notre Site Web www.csfi-afrique.org



ONG CSFi -TOGO

Comite de Soutien de la Famille *internationale*.

B.P. 61753 Lomé, TOGO. Tél. 2251 5853 / Cel. 9030 2009 / 9011 4870

E-mail: contact@csfi-afrique.org / Web: www.csfi-afrique.org

Bureau Exécutif 2011

Président: Mr KHOURI Houssam (Sam)

Secrétaire Générale: Mme TUMAHAI Mareva

Fondateur, Vice Président: K. VILSBOL (Joh)

Sec. Adj.: Mme KWADZO Homayo (MT)

Ass. Admin.: Mr MLEDERANA Paul

Web Master: Mr CACHOT Johannes

Éducation: Mme CACHOT Nelly (Priscilla)

Media: Mr NOUDONOU Anani



Sam Président



Mareva Sec. Gal.



Johannes, Web



www.csfi-afrique.org



M Thérèse Sec. Adj.



Priscilla Éducation



Joh Fondateur et
Chef Coordinateur



Anani Media



ONG CSFi -TOGO

Comite de Soutien de la Famille *international*.

B.P. 61753 Lomé, TOGO. Tél. 2251 5853 / Cel. 9030 2009 / 9011 4870

E-mail: contact@csfi-afrique.org / Web: www.csfi-afrique.org

REMERCIEMENTS A TOUS NOS PARTENAIRES

PUBLIC

Etat togolais
Ministère des Enseignements Primaire et Secondaire
Ministère de Développement et Plan
Ministère de l'Action Sociale, de la Solidarité nationale
Ministère de la Santé
Ministère de la Sécurité

SOCIETES PRIVEES

Auto Expo
Citimart
Fanmilk
Getma
Hermès Communication
Ibis Hôtel
Kanis Intl
Leader Price
Le Champion
MSC S.A
Ramco S.A
RM Holdings
Sarakawa Hôtel
Samex – Togo
Sotraco
Techno Class
Total Togo S.A
Vulcania Assistance
Whiteways S.A

ORGANISMES

Fédération de Basket

ETRANGER

Mr CHEVRET
CSFi Europe
Mr LEVEQUE
Mme MEYER
Mme SCALZO
Mme TUMAHAI
Mme VILSBOL

PARTICULIERS

Mr ADJEH-KPE
Mr AKAIA
Mr AMETEPE
Mme AMOUZOU
Mr AJAVON
Mme DUTEIL
Mr D'OLIVEIRA
Mr JOHNSON
Me KADJAKA
Mr KHOURI
Mme LAWSON
Mme LOGOSSOU
Mme MONTOYA
Mr SROUR
Mme NATADJOU
Mr SHADI
Mr SAHLANI
Me TCHALIM
Mr VIGNON

Et tous nos ami(e)s...

MERCI !!!!

UNE GENTILLESSE FAIT AUTANT DE BIEN A CELUI QUI LA FAIT QU'A CELUI QUI LA REÇOIT!